

1

2

3

4

5

6

7

8

Obsah

List

Název listu

2

ČELNÍ POHLED

3

SCHÉMA NAPÁJENÍ

4

PŘÍVOD, UZEMNĚNÍ, VÝVODY STAVEBNÍ EL.,TOPENÍ+TERMOSTAT ROZV.

5

TOPENÍ+TERMOSTAT ROZV., ZÁSUVKA 230V

6

ČERPADLO M1, DMYCHADLO M2

7

KOMPRESOR M3, ELEKTROVENTIL UPRAVENÁ VODA M4

8

ELEKTROVENTIL PRACÍ VODA M5, SOLENOID ODVODNĚNÍ DMYCHADLA M6

9

SOLENOID KOMPRESOR M7, SOLENOID ODVZDUŠNĚNÍ FILTRU F1 M8

10

SOLENOID PŘEPÍNÁNÍ FILTRACE/PRANÍ M9-10, DÁVKOVACÍ ČERPADLO M11

11

ZTRÁTA NAPĚTÍ, PŘENOSOVÉ ZAŘÍZENÍ TALUS, ZÁLOHOVANÝ ZDROJ GU1, MENIČE 12V/24V

12-13

M+R

14-19

DIGITÁLNÍ VSTUPY

20

ANALOGOVÉ VSTUPY

21

DIGITÁLNÍ VÝSTUPY, ŘÍDÍCÍ JEDNOTKA SE20

REVIZE

4

KRESLIL:

ING. JAN PERGL

INVESTOR:

VODOVODY A KANALIZACE MLADÁ BOLESLAV, a.s.

3

KONTROLOVAL:

ING. JAN PERGL

STAVBA:

JIZERNÍ VTELNO, ÚV - REKONSTRUKCE

2

ODPOVĚDNÝ PROJ.:

ING. JAN NEDVĚD

OBJEKT:

PS 02 - ELEKTRO TECHNOLOGICKÁ ČÁST

1

DATUM:

03/2022

č.

POPIS REVIZE

DATUM

JMÉNO

PODPIS

ČÍSLO ZAKÁZKY:

VIS- 3/20 - 010

NÁZEV:

ROZVÁDĚČ RM0

STUPEŇ PD:

DSP/DPS

LIST:

1

LISTŮ:

21

ČÍSLO VÝKRESU:

D.6.5

SOUBOR:

D.6.5 ROZVÁDĚČ RM0.DWG

Ing. Jan Nedvěd

Projektování, montáže, opravy, výroba  
a revize elektrických zařízení  
Bavoryně 55, 267 51 Zdice  
IČ: 02262959  
mob: +420 736 404 243  
e-mail: nedvedjan@gmail.com

1

2

3

4

5

6

7

8

A3 2A4 297x420

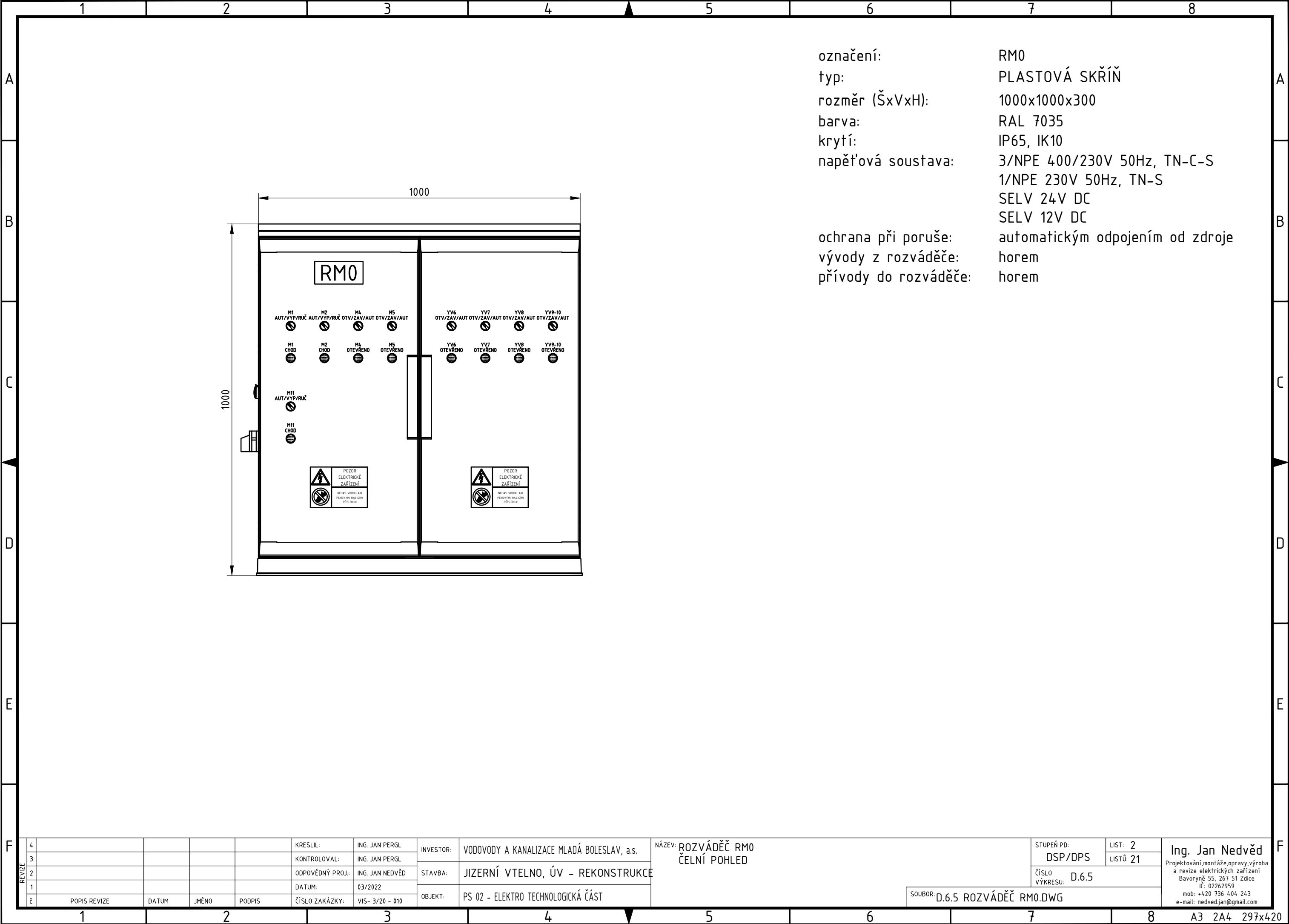

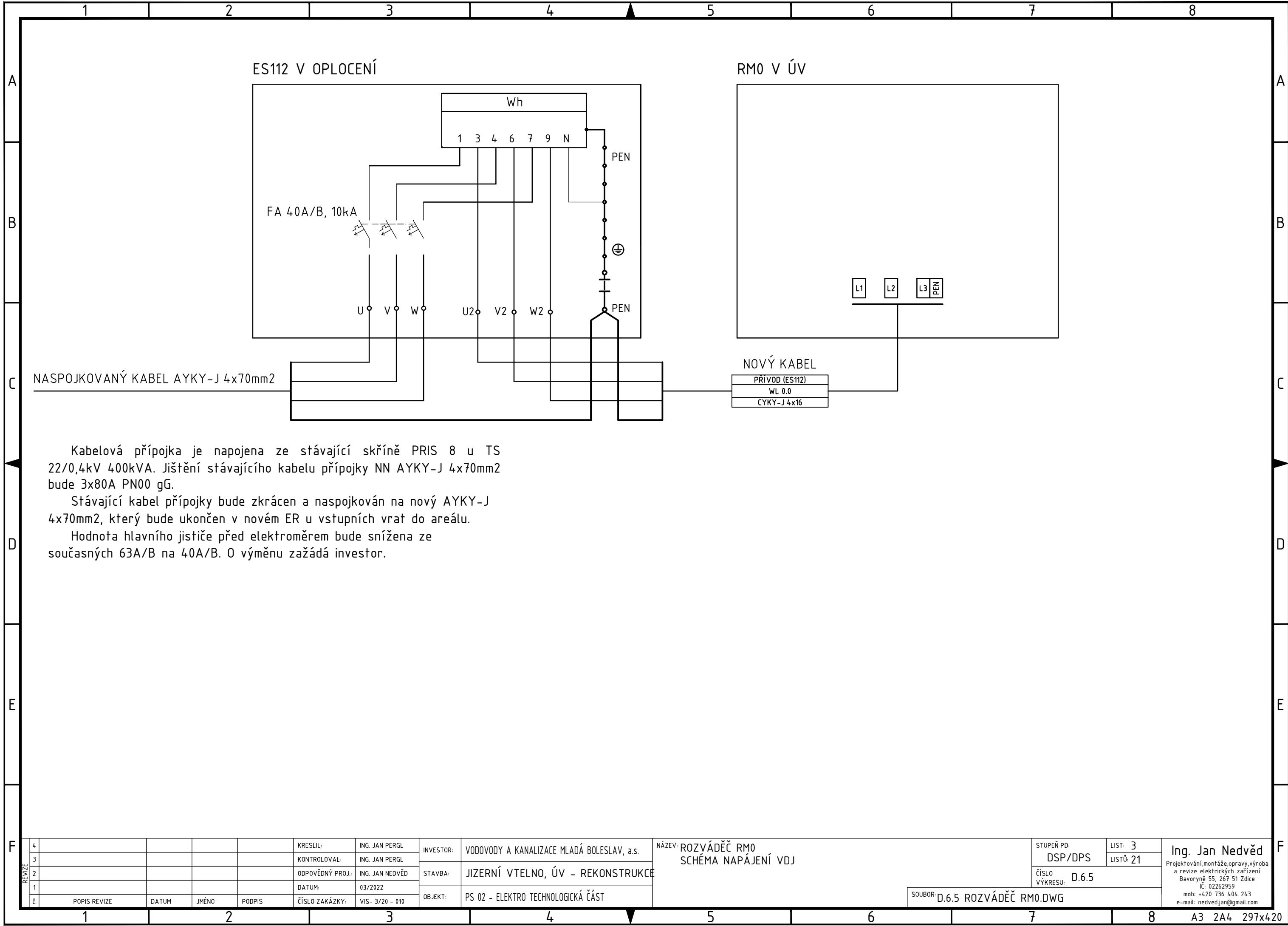

Kabelová přípojka je napojena ze stávající skříně PRIS 8 u TS 22/0,4kV 400kVA. Jištění stávajícího kabelu přípojky NN AYKY-J 4x70mm<sup>2</sup> bude 3x80A PN00 gG.

Stávající kabel přípojky bude zkrácen a naspojčován na nový AYKY-J 4x70mm<sup>2</sup>, který bude ukončen v novém ER u vstupních vrat do areálu.

Hodnota hlavního jističe před elektroměrem bude snížena ze současných 63A/B na 40A/B. O výměnu zažádá investor.

|        |    |              |       |       |        |                  |                 |           |  |  |                |                        |   |
|--------|----|--------------|-------|-------|--------|------------------|-----------------|-----------|--|--|----------------|------------------------|---|
| REVIZE | 4  |              |       |       |        | KRESLIL:         | ING. JAN PERGL  | INVESTOR: | VODOVODY A KANALIZACE MLADÁ BOLESLAV, a.s. | NÁZEV: ROZVÁDĚČ RM0<br>SCHÉMA NAPÁJENÍ VDJ | STUPEŇ PD:     | LIST: 3                | Ing. Jan Nedvěď<br>Projektování, montáže, opravy, výroba<br>a revize elektrických zařízení<br>Bavoryně 55, 267 51 Zdice<br>IČ: 02262959<br>mob: +420 736 404 243<br>e-mail: nedvedjan@gmail.com |
|        | 3  |              |       |       |        | KONTROLOVAL:     | ING. JAN PERGL  | STAVBA:   | JIZERNÍ VTELNO, ÚV - REKONSTRUKCE          |  | DSP/DPS        | LISTŮ: 21              |   |
|        | 2  |              |       |       |        | ODPOVĚDNÝ PROJ.: | ING. JAN NEDVĚD | OBJEKT:   | PS 02 - ELEKTRO TECHNOLOGICKÁ ČÁST         |  | ČÍSLO VÝKRESU: | D.6.5                  |   |
|        | 1  |              |       |       |        | DATUM:           | 03/2022         |           |  |  |                |                        |   |
|        | č. | POPIS REVIZE | DATUM | JMÉNO | PODPIS | ČÍSLO ZAKÁZKY:   | VIS- 3/20 - 010 |           |  |  | SOUBOR:        | D.6.5 ROZVÁDĚČ RM0.DWG |   |

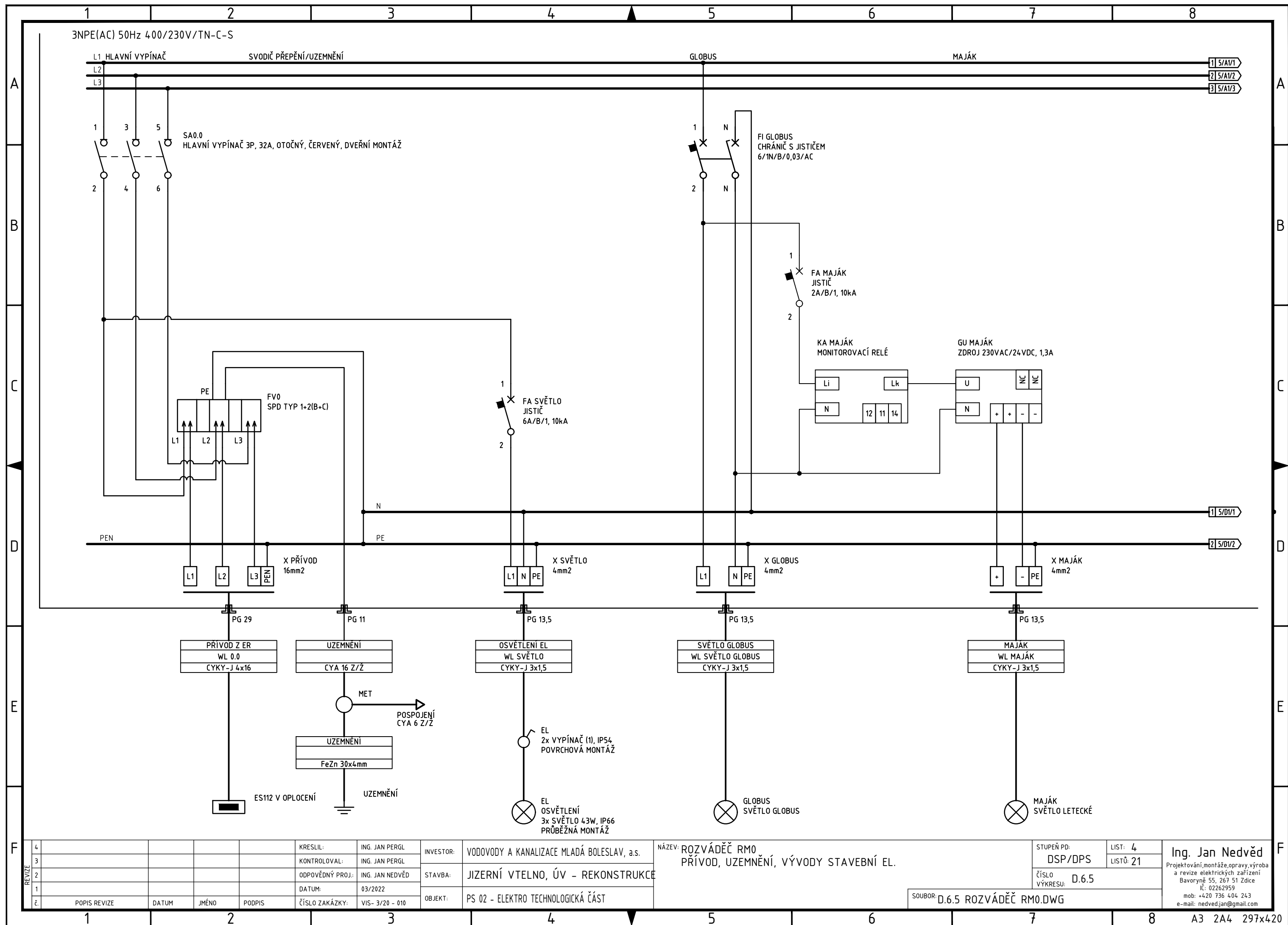

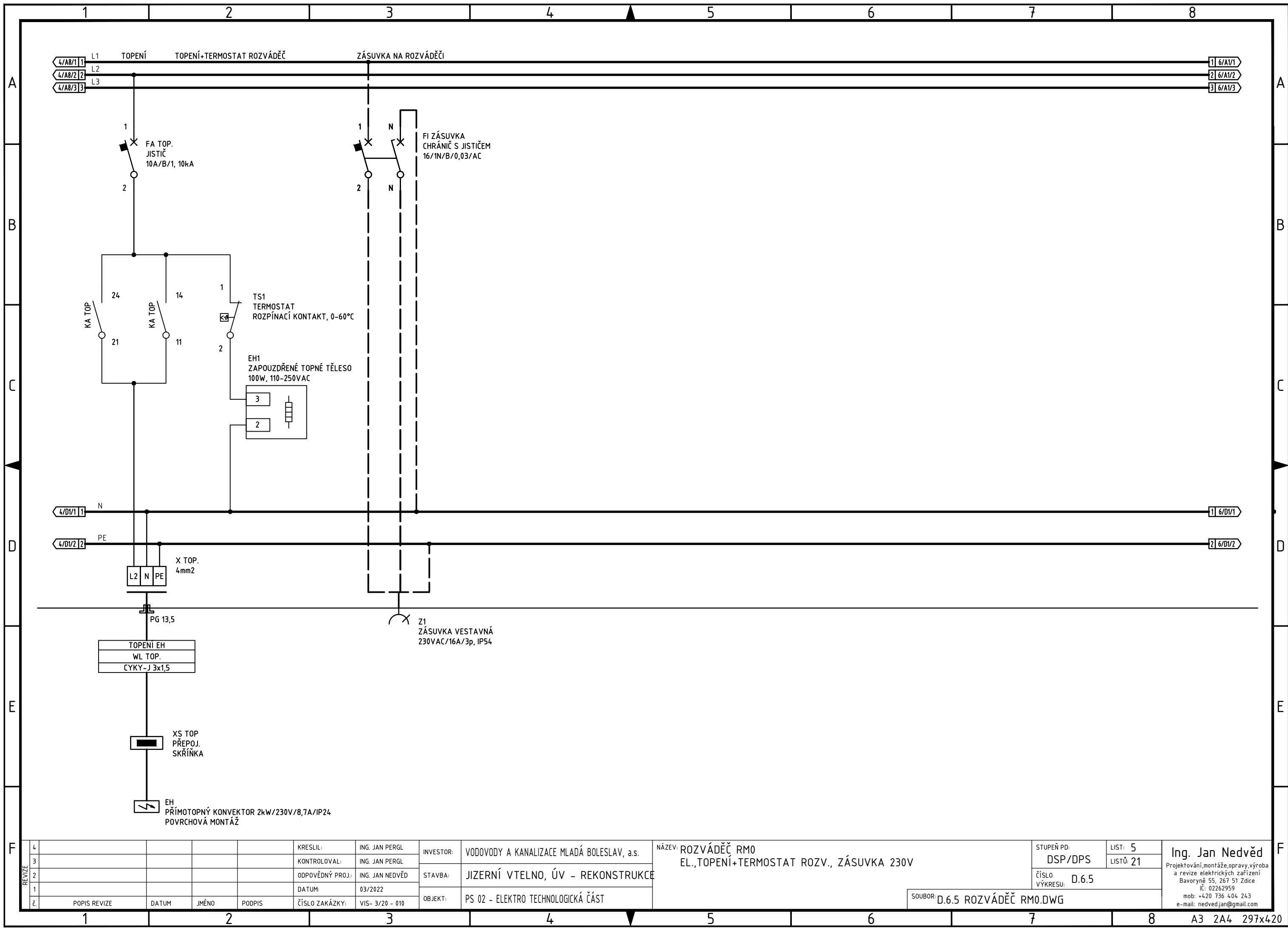

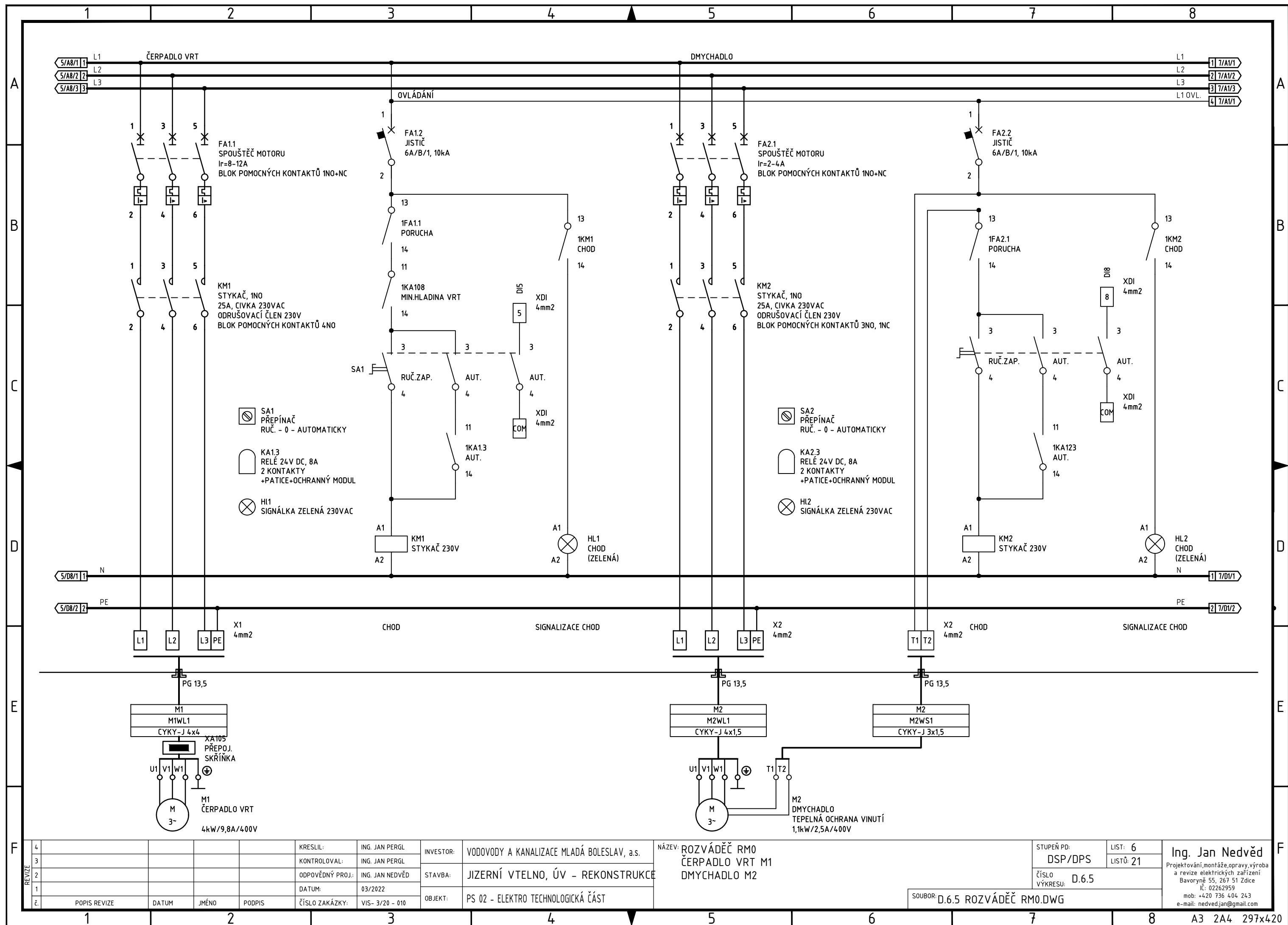

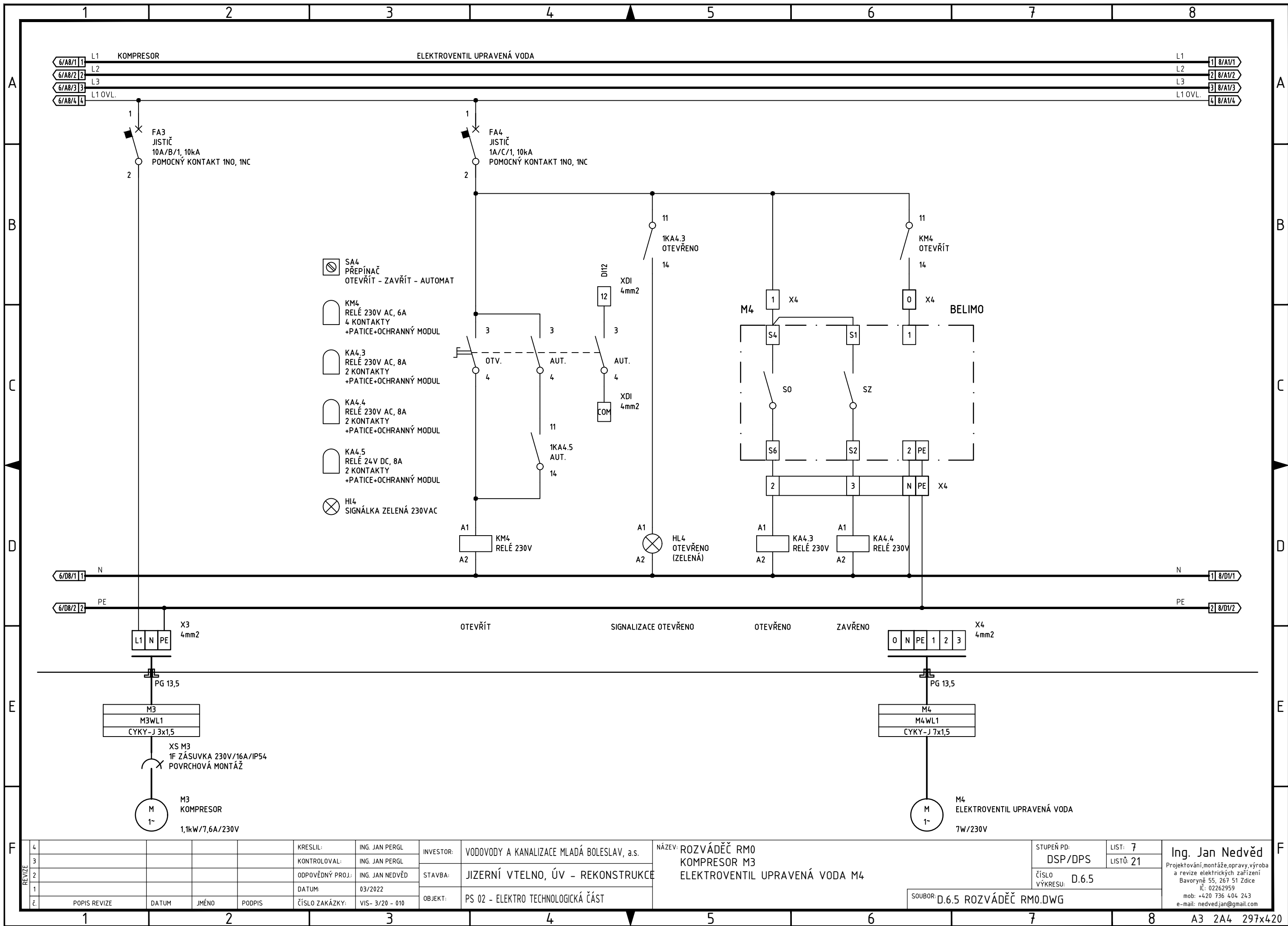

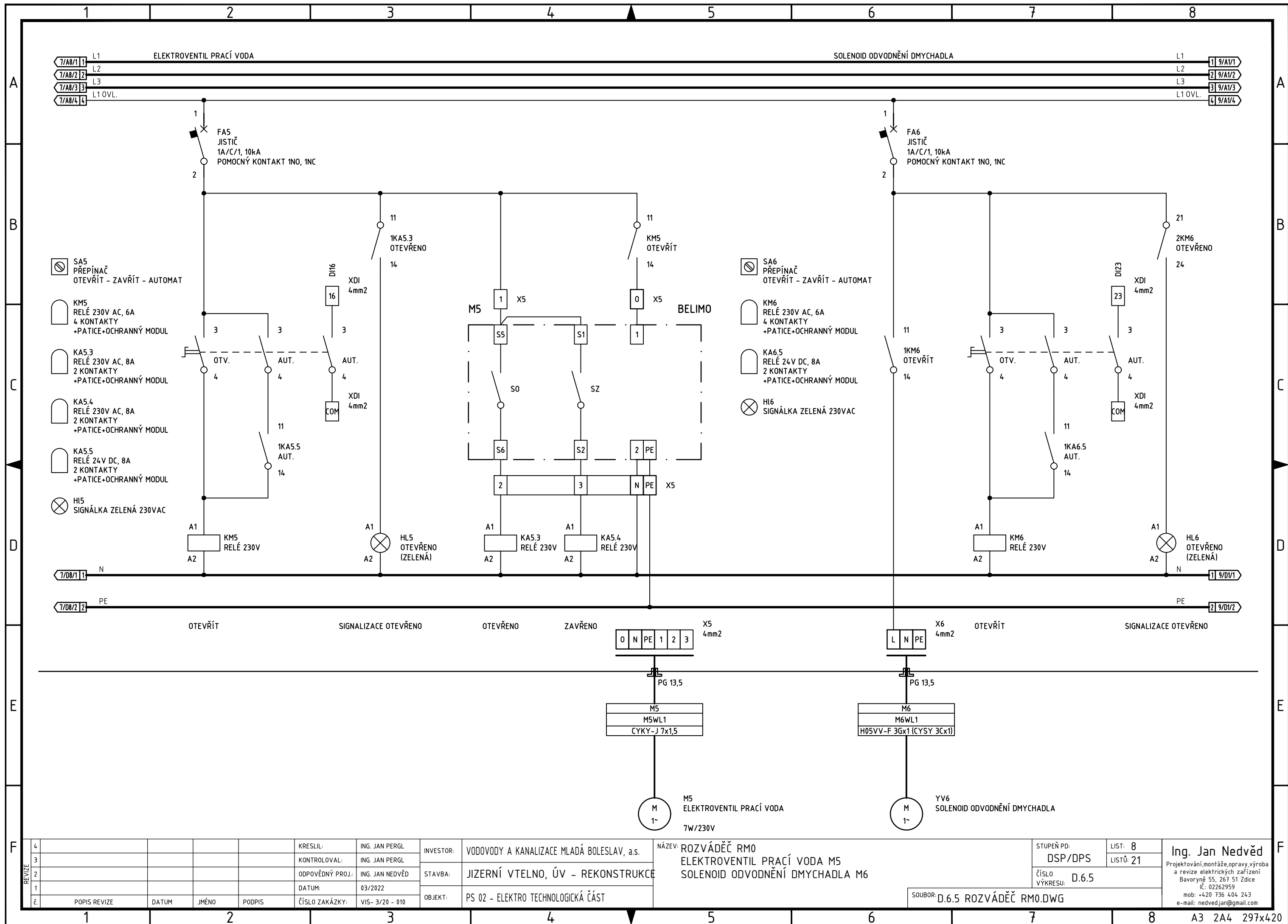



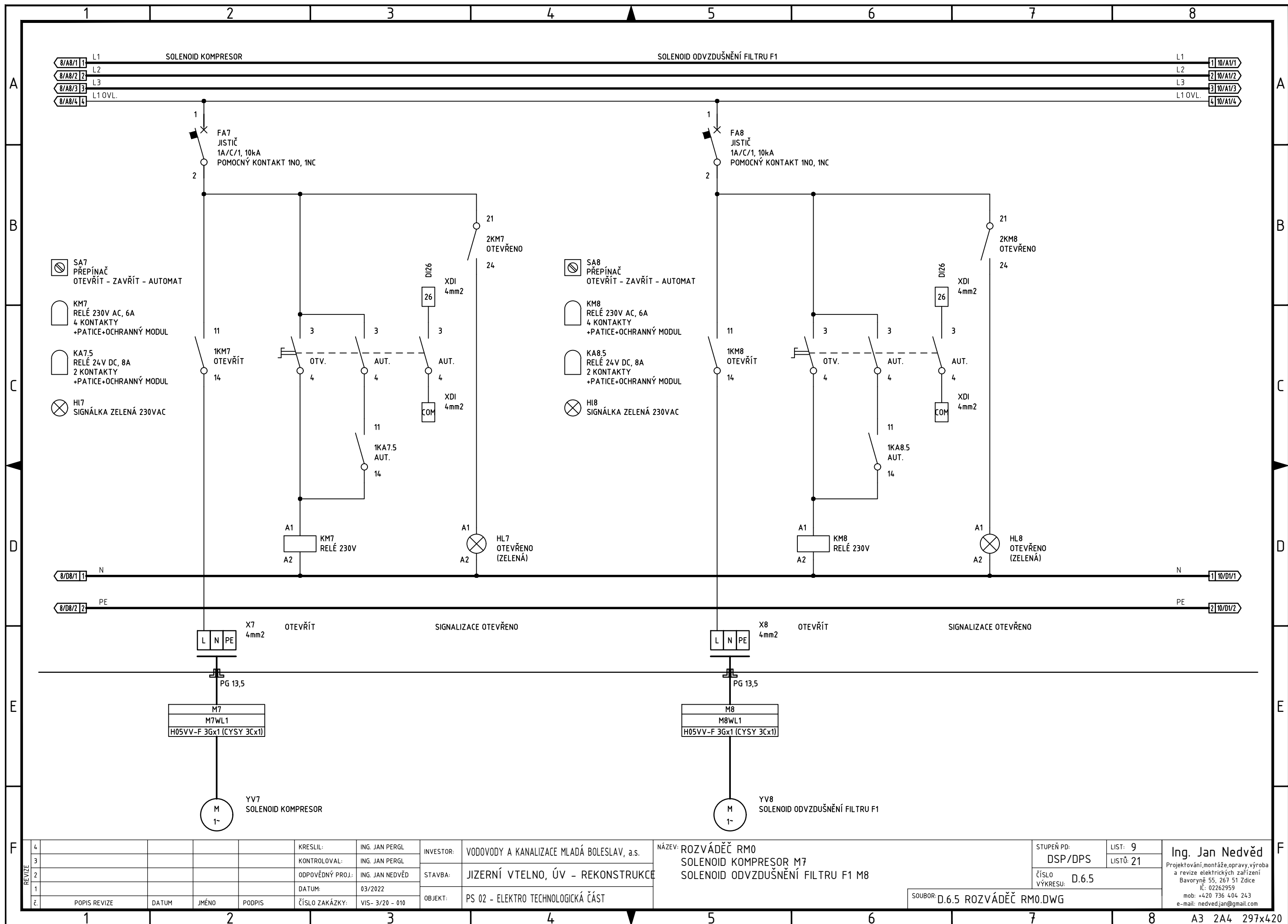

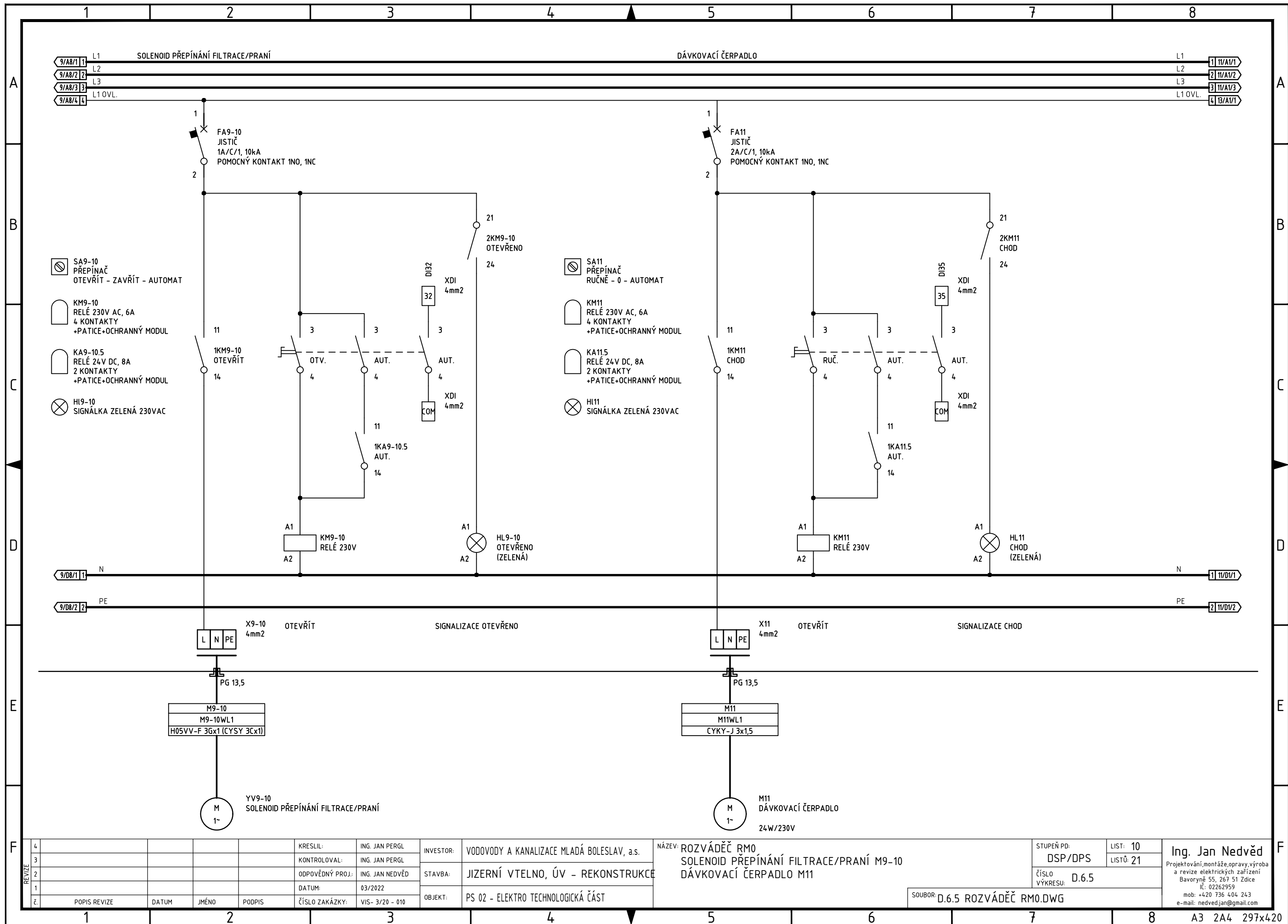



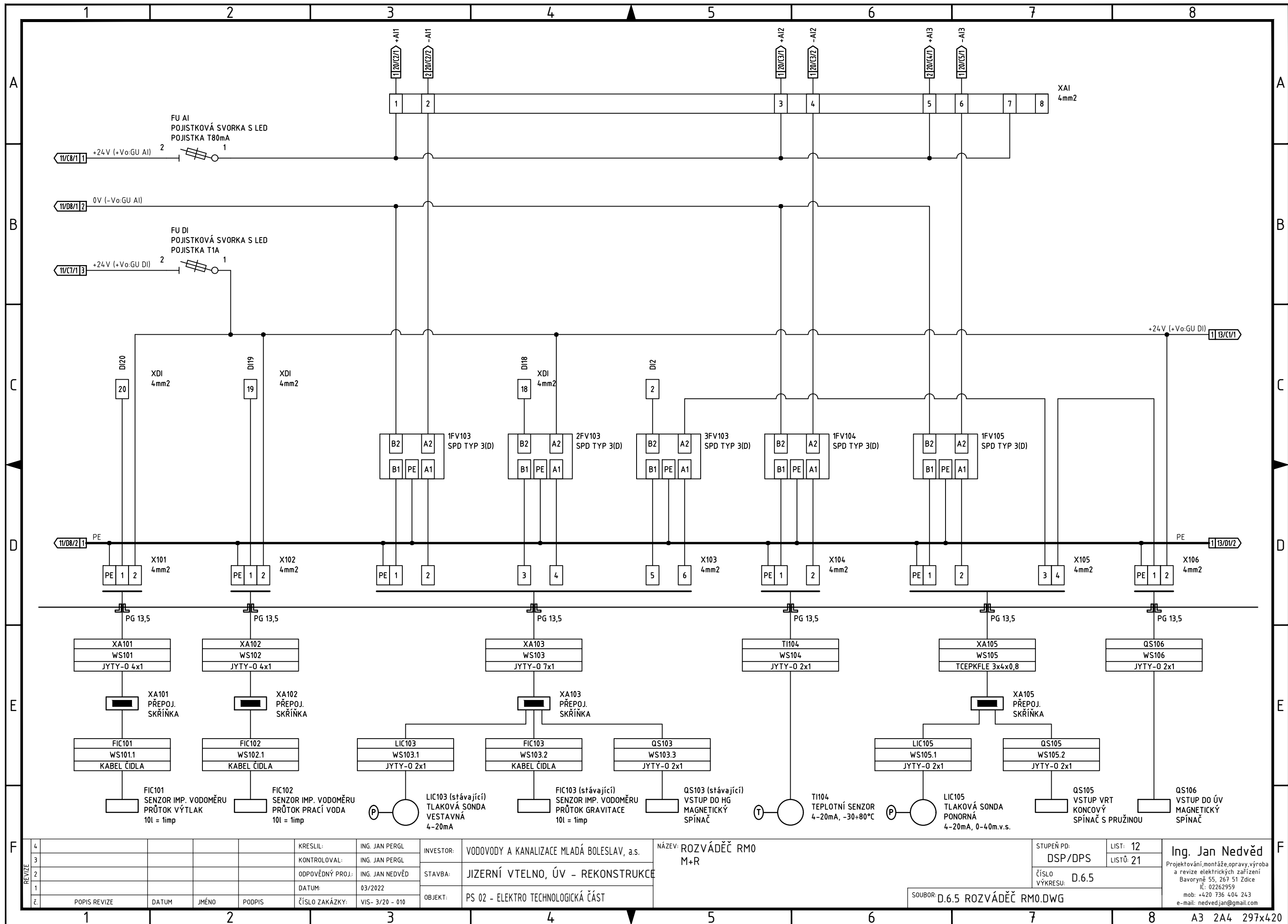

|    |              |       |       |        |                  |                 |           |  |                         |
|----|--------------|-------|-------|--------|------------------|-----------------|-----------|--|-------------------------|
| 4  |              |       |       |        | KRESLIL:         | ING. JAN PERGL  | INVESTOR: | VODOVODY A KANALIZACE MLADÁ BOLESLAV, a.s. | NÁZEV: ROZVÁDEČ RM0 M+R |
| 3  |              |       |       |        | KONTROLOVAL:     | ING. JAN PERGL  | STAVBA:   | JIZERNÍ VTELNO, ÚV - REKONSTRUKCE          |                         |
| 2  |              |       |       |        | ODPOVĚDNÝ PROJ.: | ING. JAN NEDVĚD | OBJEKT:   | PS 02 - ELEKTRO TECHNOLOGICKÁ ČÁST         |                         |
| 1  |              |       |       |        | DATUM:           | 03/2022         |           |  |                         |
| Č. | POPIS REVIZE | DATUM | JMÉNO | PODPIS | ČÍSLO ZAKÁZKY:   | VIS- 3/20 - 010 |           |  |                         |

|                         |  |           |   |   |
|-------------------------|--|-----------|---|---|
| STUPEŇ PD:<br>DSP/DPS   |  | LIST: 12  | Ing. Jan Nedvěď<br>Projektování, montáže, opravy, výroba<br>a revize elektrických zařízení<br>Bavoryně 55, 267 51 Zdice<br>IČ: 02262959<br>mob: +420 736 404 243<br>e-mail: nedvedjan@gmail.com | F |
| ČÍSLO<br>VÝKRESU: D.6.5 |  | LISTŮ: 21 |   |   |
| RM0.DWG                 |  |           |   |   |

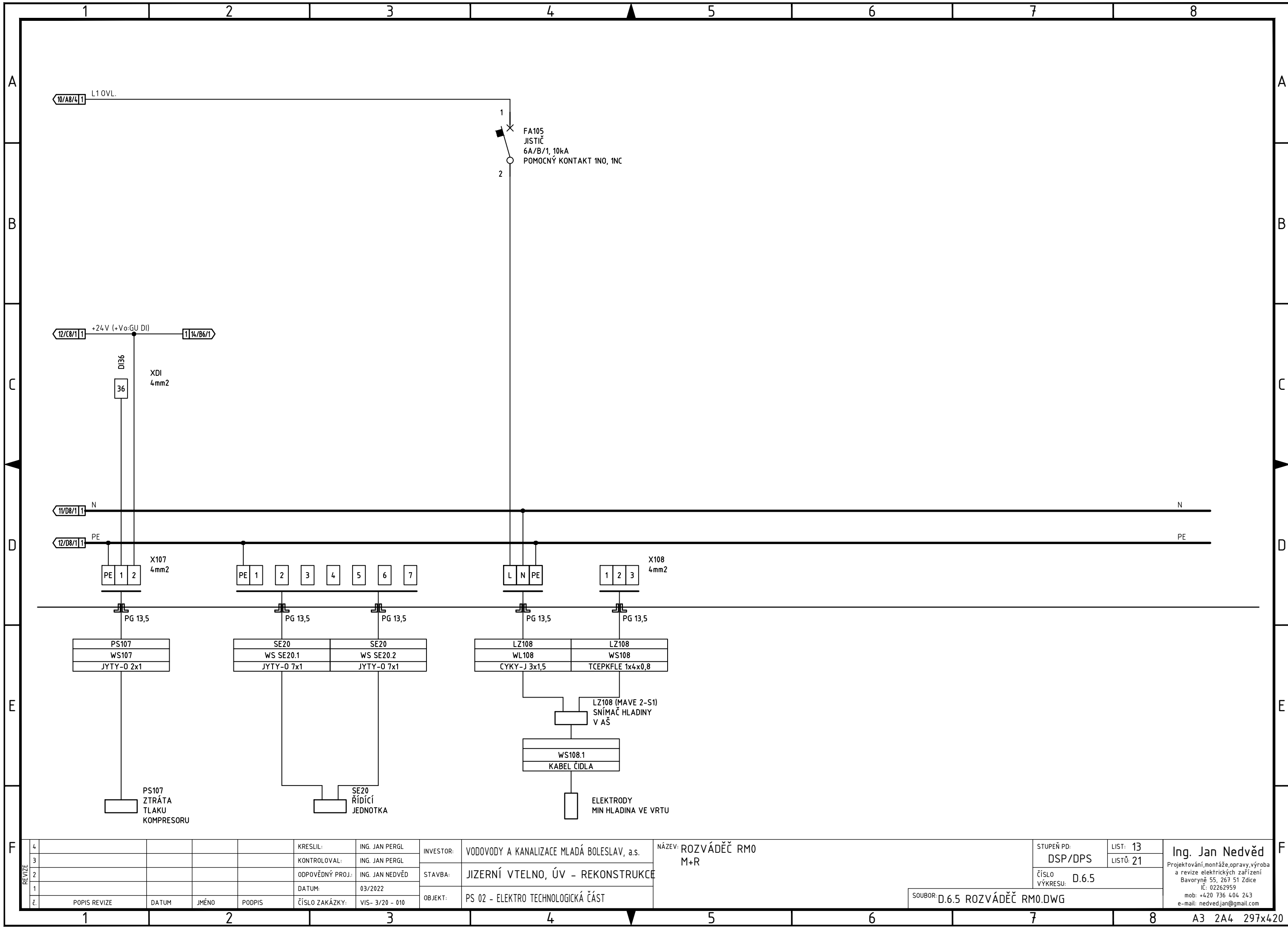

|        |    |              |       |       |        |                  |                 |           |  |                            |
|--------|----|--------------|-------|-------|--------|------------------|-----------------|-----------|--|----------------------------|
| REVIZE | 4  |              |       |       |        | KRESLIL:         | ING. JAN PERGL  | INVESTOR: | VODOVODY A KANALIZACE MLADÁ BOLESLAV, a.s. | NÁZEV: ROZVÁDĚČ RM0<br>M+R |
|        | 3  |              |       |       |        | KONTOLOVAL:      | ING. JAN PERGL  | STAVBA:   | JIZERNÍ VTELNO, ÚV - REKONSTRUKCE          |                            |
|        | 2  |              |       |       |        | ODPOVĚDNÝ PROJ.: | ING. JAN NEDVĚD | OBJEKT:   | PS 02 - ELEKTRO TECHNOLOGICKÁ ČÁST         |                            |
|        | 1  |              |       |       |        | DATUM:           | 03/2022         |           |  |                            |
|        | Č. | POPIS REVIZE | DATUM | JMÉNO | PODPIS | ČÍSLO ZAKÁZKY:   | VIS- 3/20 - 010 |           |  |                            |

|                                |                   |           |   |
|--------------------------------|-------------------|-----------|---|
|                                | STUPEŇ PD:        | LIST: 13  | Ing. Jan Nedvěď<br>Projektování, montáže, opravy, výroba<br>a revize elektrických zařízení<br>Bavoryně 55, 267 51 Zdice<br>IČ: 02262959<br>mob: +420 736 404 243<br>e-mail: nedvedjan@gmail.com |
|                                | DSP/DPS           | LISTŮ: 21 |   |
|                                | ČÍSLO<br>VÝKRESU: | D.6.5     |   |
| SOUBOR: D.6.5 ROZVÁDĚČ RM0.DWG |                   |           |   |
|                                |                   |           |   |

